Unione Comunale dei Colli

Comune di Brusaporto
Provincia di Bergamo

Piano di Protezione Civile Comunale

Aggiornamento: Luglio 2018

Carta di inquadramento Pericolosità Sismica Locale

Tavola 2B

Scala 1:7.500

Redazione a cura di Ecometrics S.r.l.

PERICOLOSITA' SISMICA LOCALE

- Movimenti franosi attivi (instabilità)
- Movimenti franosi quiescenti (instabilità)
- Terreni scadenti (cedimenti/liquefazioni)
- Cresta rocciosa (amplificazioni)
- Fondovalle/pianura (amplificazioni litologiche o geometriche)
- Argille e terre rosse (amplificazioni litologiche o geometriche)

RETI TECNOLOGICHE

- Stazione Elettrica
- Cabine_metano
- Antenna telefonia
- Cabina elettrica
- Depuratore
- Pozzo acquedotto
- Piattaforma ecologica
- Distributori carburante

URBANIZZATO

- Edifici residenziali/commerciali
- Insediamenti produttivi

LIMITI AMMINISTRATIVI

- Confini comunali

STRUTTURE STRATEGICHE

- Struttura di accoglienza o ricovero
- Struttura istituzionale
- Struttura operativa
- Struttura sanitaria

STRUTTURE RILEVANTI

- Struttura per l'Istruzione
- Struttura ricreativa
- Struttura commerciale
- Struttura socio-assistenziale

SUPERFICI STRATEGICHE

- Area di attesa
- Area di accoglienza/ricovero
- Area secondaria ammassamento mezzi di soccorso
- Punti atterraggio elicotteri

INFRASTRUTTURE VIABILISTICHE E PUNTI DI ACCESSO
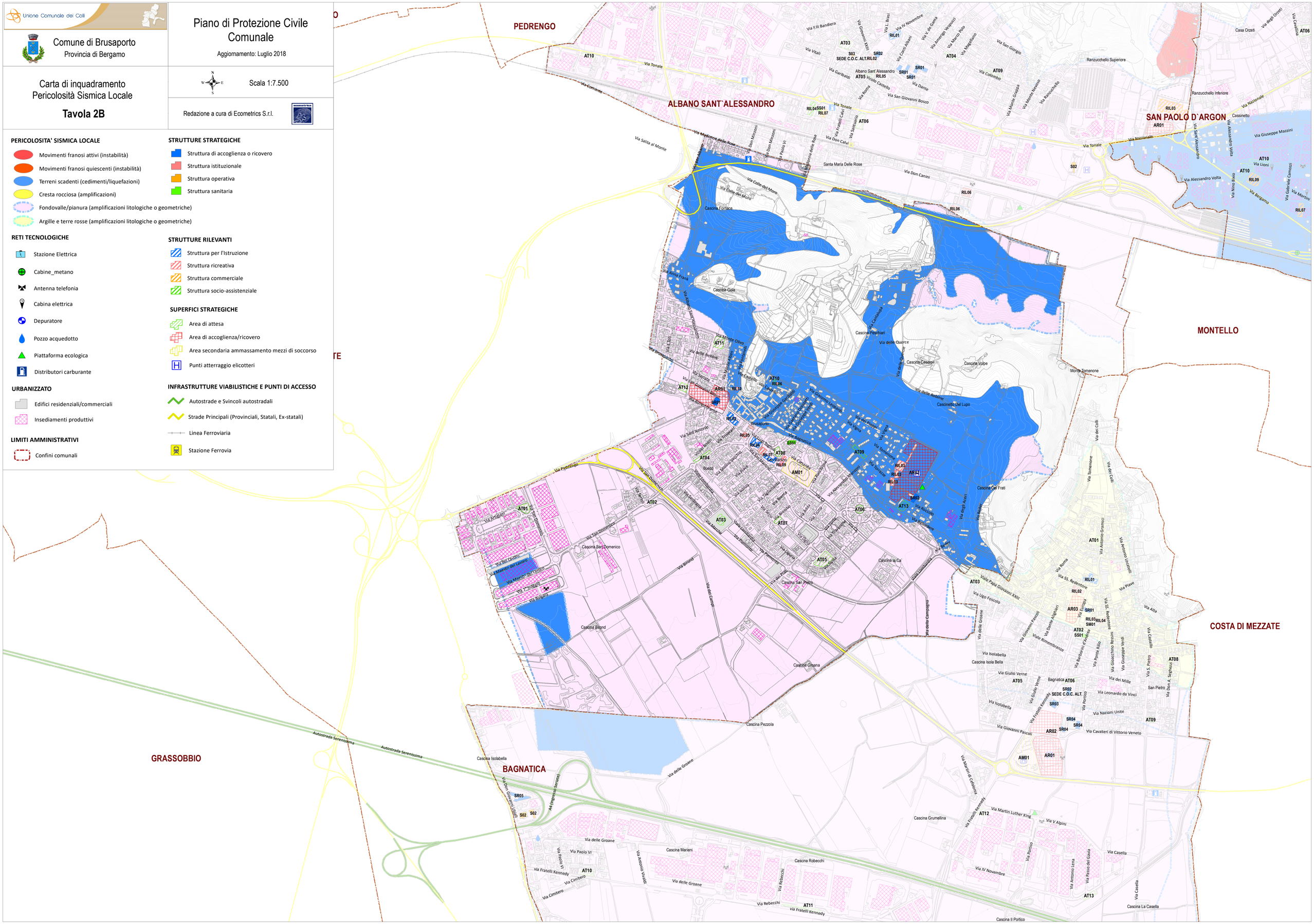
- Autostrade e Svincoli autostradali
- Strade Principali (Provinciali, Statali, Ex-statali)
- Linea Ferroviaria
- Stazione Ferrovia